

GRUNDRISSAUSZUG OG GEBÄUDE 15 - 17
M 1:100

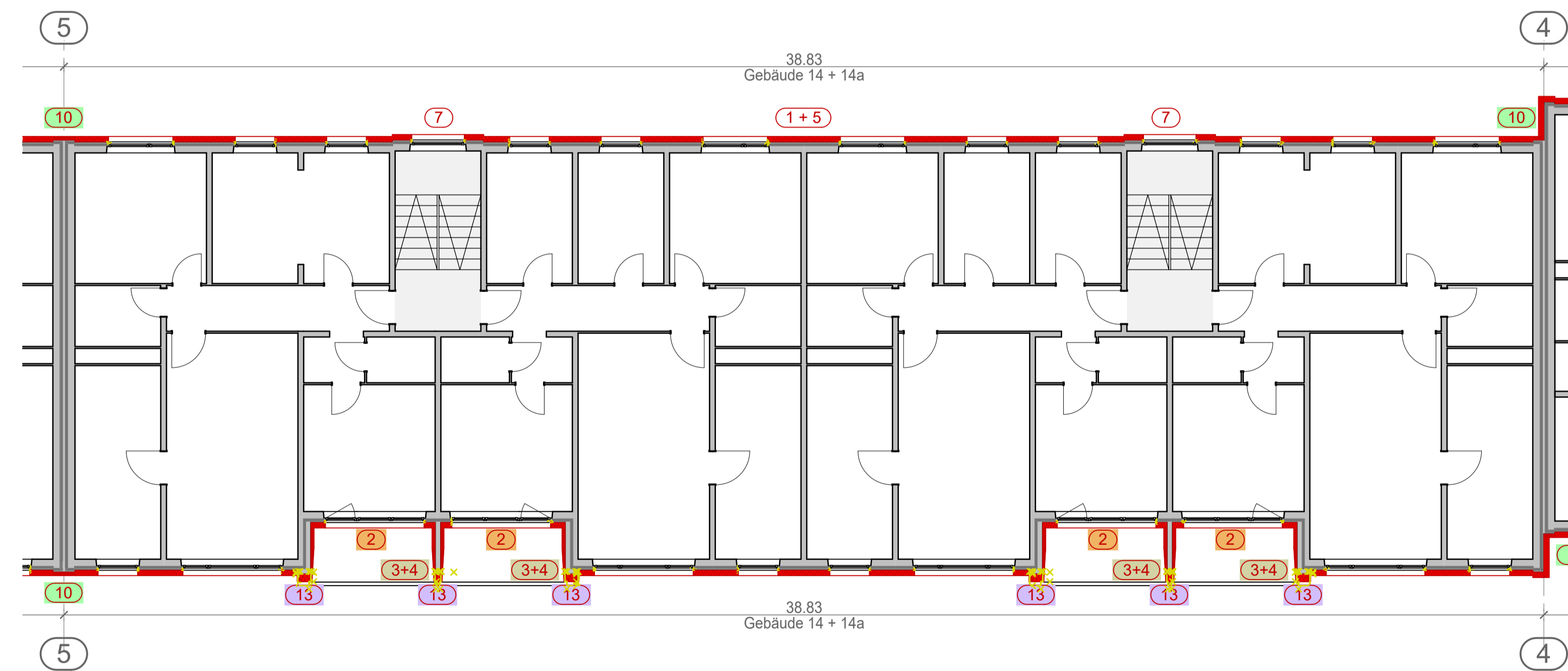

GRUNDRISSAUSZUG OG GEBÄUDE 12 - 14
M 1:100

- MAßNAHMEN ENERGETISCHE SANIERUNG:**
- Dämmstärken:**
- ① WDVS allgemein, d= 14.0cm MiWo WLG 035 gem. GEG
 - ② WDVS Loggia-Rückwand, d= 14.0cm MiWo WLG 035 gem. GEG
 - ③ WDVS Loggien-Seitenwand, d= 8.0cm MiWo WLG 035 gem. GEG
 - ④ WDVS Loggien-Seitenwand, MiWo WLG 035 als konische Dämmung
- Maßnahmen Fassade:**
- ⑤ Fugenbänder Bestand aufschneiden
 - ⑥ stellenweise Betonsanierung der Wetterschale
 - ⑦ Riemchen Wetterschale auf Tragfähigkeit prüfen
 - ⑧ Dämmung hinter Stützen Balkone aussparen
 - ⑨ WDVS an Balkonstützen anarbeiten
 - ⑩ Dehnungsfuge WDVS (Gebäudetreteinfuge)
 - ⑪ Lüftungsgitter Drempel NEU
 - ⑫ Briefkastenanlagen, Klingeln, Hausnummer, Schlüsseldepot, etc. versetzen
- Maßnahmen Loggia:**
- ⑬ Verbleichung Loggia-Lisenen demontieren
 - ⑭ Dämmung auf Vordach-Loggia aufstellen, mit Dichtband anarbeiten
- Maßnahmen Fenster:**
- ⑮ Holzfenster Bestand streichen
 - ⑯ Holz-Verleistung Fenster demontieren
 - ⑰ schadnhafte Fenster als Kunststofffenster mit 2-fach-Verglasung austauschen
- Maßnahmen Dach:**
- ⑱ Dachrand verbreitern + Attikablech NEU + Dachabdichtung ausbessern
 - ⑲ Absturzicherung als Seilsystem auf Geb. 7-9 montieren + eindichten
- Maßnahmen Außenanlagen / Sockel:**
- ⑳ Traufstreifen ergänzen
 - ㉑ Schwarzanstrich (Bitumen) Sockelbereich ab OK Gelände
 - ㉒ Außenanlagen, Rampen Eingänge aufnehmen + wiederherstellen (inkl. Vordächer)
 - ㉓ Geländer demontieren, kürzen + montieren

ACHTUNG! Innenleben der Grundrisse nur exemplarisch

URHEBERRECHTLICH GESCHÜTZT NACH UrhG §2 UND §31
ALLE MASSE SIND VOR ORT ZU PRÜFEN!

Index	Änderung	Verantw. / Datum
0		

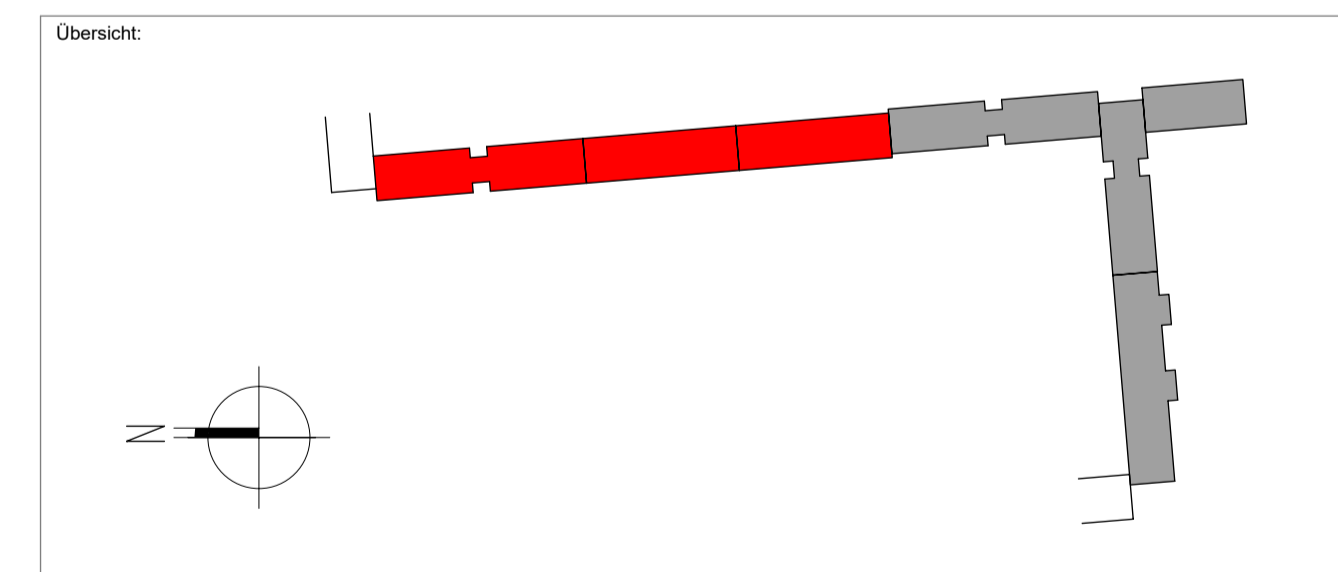

<p>MPP Architektur + Ingenieure</p> <p>MPP GmbH Grubenstraße 47 18055 Rostock</p> <p>Tel.: +49 381-375660-0 E-Mail: rostock@mpp-gmbh.de www.mpp-gmbh.de</p>	<p>Baumfachname: HENRIK-IBSEN-STRAßE 7 - 17 ENERGETISCHE FASSADENSANIERUNG</p>
	<p>Bauherr: WIRO ROSTOCK WIRO Wohnen in Rostock Wohnungsgesellschaft mbH Lange Straße 38 in 18055 Rostock Tel. 0381/ 4567-0 Datum / Unterschrift:</p>
<p>Leistungsphase: AFU</p>	<p>Planinhalt: GRUNDRISS REGELGESCHOSS 14 - 17</p>
<p>Rostock, 15.04.2020</p>	<p>Fachbereich: Architektur Maßstab: M 1 : 100 Plan - Nr.: Gezeichnet: MMi Blattgröße: 594 x 1189 Geprüft: MPr Index: AU-G-05</p>